丸森町

農業の有する多面的機能の発揮の促進に関する計画区域

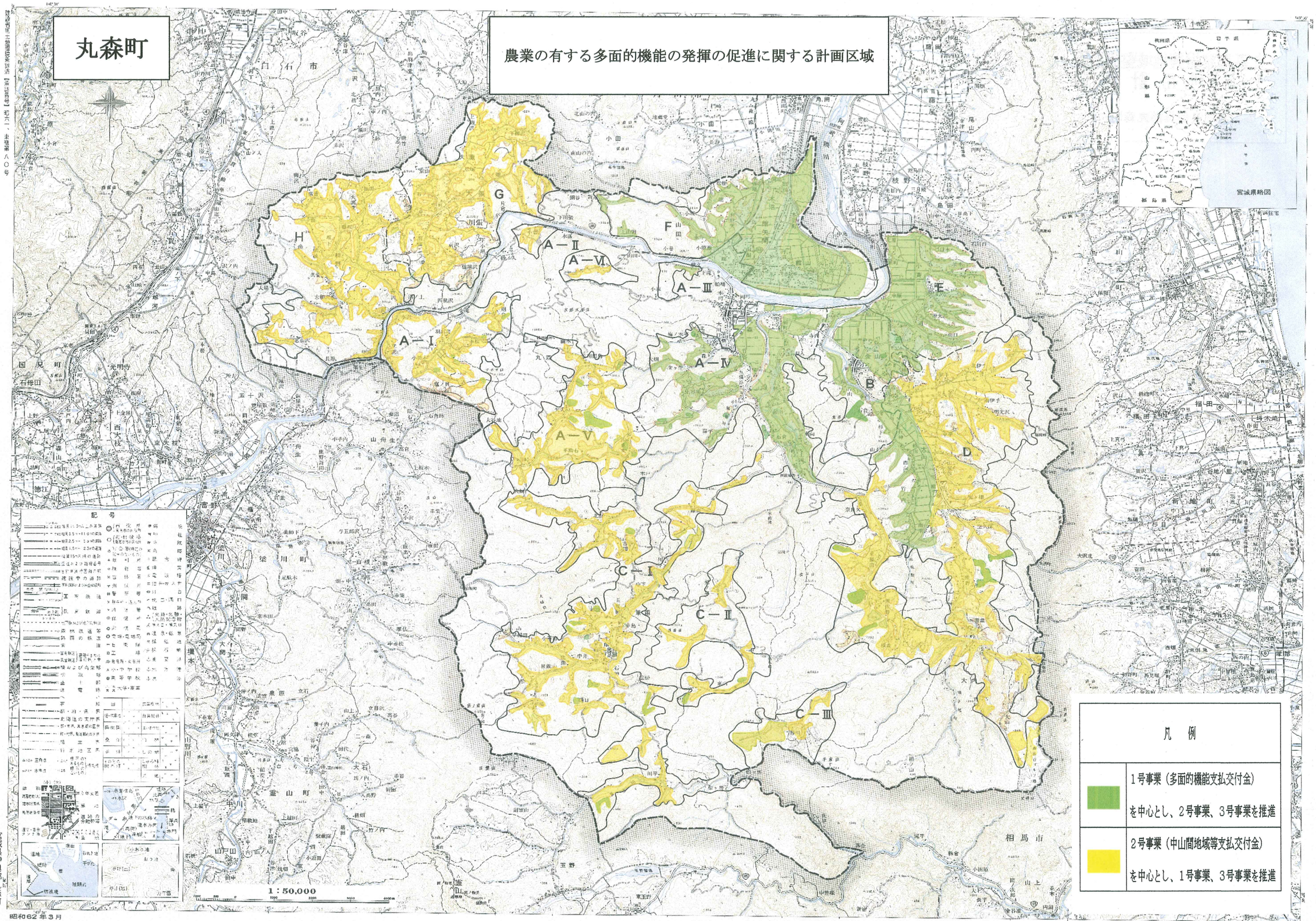

宮城県伊具郡丸森町

昭和62年3月

仙台市二日町13－30　株式会社　仙台地図の店
電話(022) 222-8467(代表)