



PANKO SAIKAI



SUDECHI



ESENKO



WATANJIRI



MENKO

丸森町 グルメガイド Gourmet guide



MATSUZUSHI



MARUMORI CAFE



MAUCHI



MOGAMUKOBA EGOI



CAFE KISSAKO



NARIHODO RAMEN



KOUZUSHI



SHINKO SYOKUDO



PAMIRI



BUCAKO



ESENDO



MARUMORI SYOKUDO



CHIKUZAYA



MADOI



MARUMORI CAFE



MANMAJI



GaraCafe



PERUSHIKKA



KINPACHIZUSHI



SAKURAZAKA



DRIVE IN MONMA



HOSHINOYA



SHIROCHIYA



SAKURAZAKA



CAFE KISSAKO



MORI-



AGARAIN DATEYA



INAKAMICHINOEKI YACHIMAYA



WATAFUKU



MARUMORI CAFE



KOUZUSHI



Es



CAFE TSUBUKKO



CAFE TSUBUKKO

エリア マップ Area Map

- 1 食堂 白木屋 - p7
- 2 なるほどらーめん - p7
- 3 まるもり食堂 - p8
- 4 あこがれ広場 えがお - p8
- 5 星の家 - p9
- 6 パン工房 彩々 - p9
- 7 ドライブイン門間 - p10
- 8 新光食堂 - p10
- 9 麺こ夷 - p11
- 10 お食事処 ちくごや - p11
- 11 食事処 蔵っこ - p12
- 12 Cafe Pelsikka - p13
- 13 地域交流拠点 まどい - p13
- 14 カフェきっさこ - p14
- 15 MORI+ - p14
- 16 川のほとりのコーヒースタンド
CawaCaffe' - p15
- 17 MARUMORI CAFE - p15
- 18 カフェつぶっこ - p16
- 19 古民家レストラン Es - p16

- 20 まんま亭 楽 - p17
- 21 おいしい季節料理 わた福 - p17
- 22 日本料理 桜坂 - p18
- 23 金八寿司 - p18
- 24 松寿司 - p19
- 25 孝寿司 - p19
- 26 焼肉 弁慶 - p20
- 27 光成苑 - p20
- 28 パンくう〜 - p21
- 29 栄泉堂 - p21
- 30 森工房 - p22
- 31 ひっばのお店 ふでいち - p23
- 32 いなか道の駅 やしまや - p24
- 33 あがらいん伊達屋 - p24



目次

- 丸森食材をたっぷり使った
おすすめグルメ - p3
- 観光案内所スタッフが教えてい
丸森町のおすすめグルメ! - p5
- 店舗紹介 - p7~24
- 食のお土産 - p25
- 丸森町観光案内所から
のご案内 - p26

※冊子内の料金価格は全て税込です



オーナー
中津川かおりさん

- Recommended 1 -

MARUMORI CAFEの 季節のまるもり弁当

隣接する直売所「いきいき交流センター大内」の野菜を活かした季節のまるもり弁当(1,000円)。ピクルスやフルーツサンドも地元中心の新鮮な素材にこだわっています。→p15

※季節毎に、メニューや食材が変わります。2日前までに要事前予約。



いきいき交流センター大内



地域の生産者から新鮮な野菜が毎日集まる直売所。タケノコや自然薯、えごまなど旬の食材に出会えます。



マスター
伊藤 航さん

- Recommended 2 -

地域交流拠点まどいの へそ大根のグラタン

季節ごとに地元の旬の食材を使用するお店。中でもオススメは"へそ大根のグラタン"(880円)。グラタンの濃厚ソースがしっかり染み込んだへそ大根は絶品です！季節ごとの丸森食材をぜひお楽しみください。→p13



へそ大根



筆甫地区を中心に生産されている丸森町の特産品。冬の寒さと天日干して大根の旨みを凝縮する伝統の保存食です。

丸森食材をたっぷり使ったおすすめグルメ



オーナー
星野知宏さん

- Recommended 3 -

川のほとりのコーヒースタンド CawaCaffe'の猫ピザランチ 鶏ハムときのこのみそソース(ドリンク付)

オススメは、鶏ハムときのこのピザ!(1,300円)ソースには「山の農場&みそ工房SOYA」の熟成味噌と「石塚養蜂園」のはちみつを贅沢に使っています。隠し味に味噌とはちみつを使ったナポリタンも人気です。→p15



はちみつ (石塚養蜂園) 味噌 (山の農場&みそ工房 SOYA)

味噌は、原料の大豆と米を有機無農薬で育て、冬に仕込んだ、天然醸造の味噌です。石塚養蜂園のはちみつは、仙南地域を中心に採蜜しており、町のお土産としても人気です。



オーナーシェフ
武藤重樹さん

- Recommended 4 -

まんま亭楽 松花堂会席弁当

「普通のものをおいしく・ヘルシーで毎日食べられる」をコンセプトに和食を提供している土鍋ごはん専門店。青葉豆腐さんのおからやその時々直売所に並ぶ丸森産の野菜を中心とした料理で彩られた「松花堂会席弁当」(1,650円)がイチオシです。→p17



丸森町産コシヒカリ



阿武隈川流域の肥沃な土地が広がる丸森町。粘土質の土壌で作られるコシヒカリは、その特徴であるもっちりとした粘り気が際立ちます。

観光案内所スタッフが教える 丸太町のおすすめグルメ!

お腹いっぱい食べられる
オススメのお店!



まと



オススメ1

なるほどらーめん→p7
チャーシューの「肉」感がとても好きなので、オススメはみそチャーシュー麺!

チャーシュー麺
935円



オススメ2 わた福→p17

特製タレがしみ込んだ揚げたて天ぷらに食欲を満たされます。ボリュームも◎



天丼 950円

地元民だから知っている
オススメの隠れスポット



みい



ナポリタン 750円

オススメ1 栄泉堂→p21

昔ながらのシンプルなケチャップ香るナポリタン。喫茶の雰囲気も◎



オススメ2 ちくごや→p11

創業当時から変わらない味、かつ丼! 地元金山のお米を使っているのもポイント!



かつ丼 600円

オススメ1 白木屋→p7

心と体に沁みわたる優しい味。女将さんの笑顔とおもてなしにもほっこり。



五目あんかけそば 800円



味も空間も
ホットするお店!



コーヒー 300円

オススメ2 カフェぎっさこ→p14

隠れ家的な居心地良い空間で、手作りのカレーやコーヒーが味わえちゃう♪



りん

オススメ1 孝寿司→p19

1日限定10食! ふわふわの穴子と手間暇かけて煮詰めた特製タレが相性抜群!



穴子ランチ(みそ汁、季節の小鉢、デザート、コーヒー付) 1,300円



山でも、美味しいお寿司が
食べられるお店



とみ



中ちらし
1,800円

オススメ2

松寿司→p19

旬のネタがたっぷり乗ったちらし寿司や、名物の「だし巻きたまご」も絶品!

食堂

1 食堂 白木屋

丸森地区

100年以上の歴史を持つ老舗食堂。町内外を問わずたくさんの方が訪れます。ラーメンのスープは昔ながらの鶏ガラスープでほっとする懐かしい味です。

住所 丸森町字町西18

電話 0224-72-1065

時間 平日 11:30～15:00
日・祝 11:00～14:00

※スープがなくなり次第終了

定休日 月曜、第2火曜

野菜たっぷり五目中華

880円

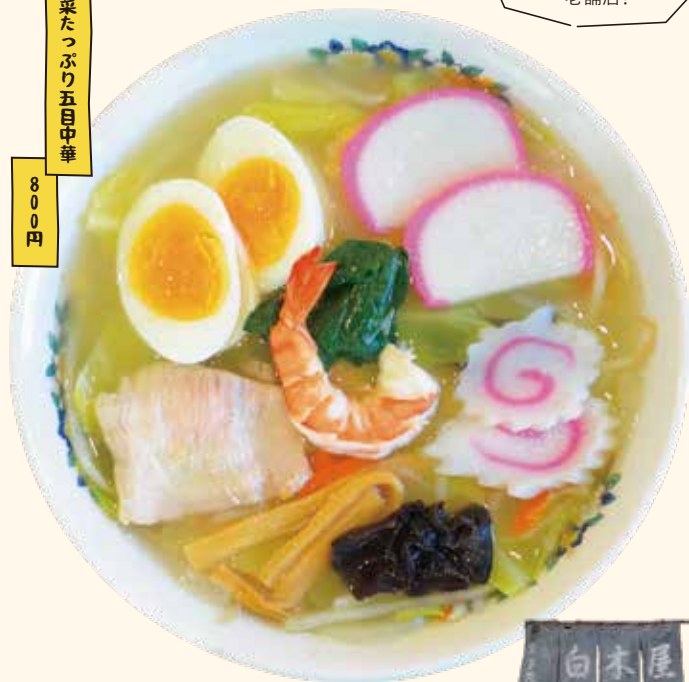

創業100年以上の老舗店!

白木屋

ネギみそらーめん

880円



ラーメン

2 なるほどらーめん

丸森地区

OK TAKE OUT チャーシュー餃子のみ

スープは、じっくり丁寧に煮出したとんこつがベース。人気のネギみそらーめんは、山盛りの白髪ねぎが特徴的で麺やスープとの相性も抜群。自家製のチャーシューは柔らかく、味が染み込み絶品です。

住所 丸森町字鳥屋96-1

電話 0224-72-4522

時間 11:00～18:00

定休日 木曜

食堂

3 まるもり食堂

丸森地区

OK TAKE OUT おにぎりのみ

食材はできる限り“地のもの”を使い、お肉も地元精肉店から。椎茸らーめんは具沢山で甘酸っぱいスープが人気。横浜中華街で使用される麺とも相性抜群。こだわりの味噌らーめんもオススメです。

住所 丸森町字下滝12
(観光交流センター内)

電話 0224-72-2350

時間 11:00～14:00

定休日 月～金曜



なつかしい“食堂味”の味が復活!



椎茸らーめん

750円

日替わり弁当

500円



お弁当

4 あこがれ広場 えがお

丸森地区

OK TAKE OUT

「いつもニコニコ、おいしく提供」をモットーに、日替弁当、手作り惣菜を販売しています。サービス精神旺盛な店主のお弁当はコスパも◎。7:30から営業しているので、朝の時間帯もご利用いただけます。

住所 丸森町字除22
(農産物加工センター内)

電話 0224-87-8778

時間 7:30～13:00

定休日 日曜・祝日



中華そば

500円



ラーメン

5 星の家

大内地区

鶏ガラ、煮干し、野菜などをじっくり煮込んだスープは、旨味がギュッと凝縮されています。麺は自家製麺を使用し、店主のこだわり抜いた一品中華そばをご堪能ください。

住所 丸森町大内字町52

電話 0224-79-2008

時間 11:00～13:00
17:00～20:00

定休日 不定休



弁当・軽食

6 パン工房 彩々

大内地区

OK TAKE OUT

事前予約制の「気まぐれ弁当」のメインは唐揚げ! 唐揚げは衣に地元産の自然薯やおからを使用して、フワツとした食感を出しています。うどん、カツカレー、ホットサンドなどはテイクアウトできます。

住所 丸森町大内字町西7
(いきいき交流センター大内店舗内)

電話 0224-79-3151

時間 11:30～13:00

定休日 不定休



気まぐれ弁当

650円



みそラーメン

750円

食堂

7 ドライブイン 門間

大内地区

地元野菜をふんだんに使用したみそラーメンが看板メニューです。野菜の旨味が溶け出したスープはコクがありながらも後味はあっさり。ボリューム満点で大満足な一品です。

住所 丸森町大内字登木戸6-8

電話 0224-79-2074

時間 11:00～16:00

定休日 火曜

食堂

8 新光食堂

大内地区

ボリューム満点な半チャンラーメンセットは、雑味のないあっさりとした醤油味のスープと自家製麺がからみあって相性が抜群。また、半チャンと言いつつ半分のチャーハンとは思えない量にも圧倒され、食べごたえがあります。

住所 丸森町大内字清水43-7

電話 0224-79-2048

時間 11:00～21:00
LO 20:30

定休日 不定休



半チャンラーメン

800円



中華・ラーメン

9 めん い 麺こ夷

館矢間地区



玉子とじタンタンメンが店自慢の一杯。鶏とんこつベースで辛み調味料を店主自ら調合したスープ。店の前の畑で採れた新鮮野菜も使用しており店主のこだわりが詰まった一品です。

住所 丸森町木沼字堀内116

電話 0224-72-6946

時間 11:00～13:30
17:00～19:30

定休日 月曜

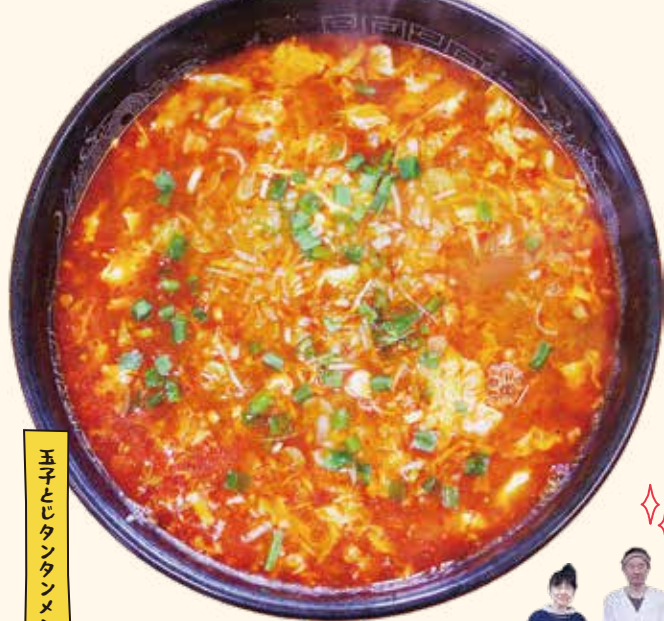

玉子とじタンタンメン

750円

ジャンボギョーザも人気です!



食堂

10 お食事処 ちくごや

金山地区

毎朝店主が打つ自家製麺はもちもちつるつとした食感。オススメの”なべ焼きうどん”はゆずのさわやかな香りが立ち、体の芯まで温まる優しい一品です。冷たいうどんや丼物などのメニューもあります。

住所 丸森町金山字沼下2

電話 0224-78-1940

時間 12:00～14:00
17:00～19:00

定休日 日曜

お店を始めて35年。味も値段も当時のまま!



食堂

11 食事処 蔵っこ

小斎地区

食事処蔵っこは女性2人で切り盛りする、アットホームなお店です。煮物や地元のお米で炊いたご飯が美味しいと評判! 大きなおにぎりと、カレーうどんがオススメです。

住所 丸森町小斎字御手作32-1

電話 090-9744-1221

時間 10:00～13:30

定休日 木曜(臨時休業あり)



カレーうどん

700円



なべ焼きうどん

700円





Pelsikkaの
ランチプレート
700円

カフェ

べるしっか

12 Cafe Pelsikka

丸森地区



町の中心部に位置するカフェ。人気のランチプレートにはキッシュ、サラダ、ミニローストポーク、野菜のつけ合わせ、主食は、トマトソースパスタまたはカレーから選べます。

住所 丸森町字鳥屋44-1

電話 0224-51-8677

時間 10:00～19:00

定休日 日曜



カフェ・居酒屋

13 地域交流拠点まどい

丸森地区



地域の集いの場を目指し2020年にオープンした飲食店。日中はカフェ、夜はソーシャルスナックとして営業しています。夜は日替わりママによる「おまかせ料理(1,100円)」が人気です。

住所 丸森町字町東66 電話 0224-86-3824

時間 ランチ&カフェ 12:00～15:00
放課後フリースペース 16:00～18:00(平日のみ)

定休日 日～火曜

※夜の営業についてはお問い合わせください。
※仕入れによりメニューは変動しますのでご了承ください。



本日のランチ(内容は日替わり) 880円



Wカレー 600円



カフェ

14 カフェきっさこ

丸森地区



事前に
電話

「地域の人たちが集まれる場所を作りたい」との思いでオープンしたアットホームな喫茶店。店主オススメは“牛すじカレー”と“グリーンカレー”のどちらも味わえるWカレーです。

住所 丸森町字泉24-2

電話 0224-72-3135

時間 10:00～15:00

定休日 月曜・火曜

カフェ

もりぶらす

15 MORI+

丸森地区



不動尊公園キャンプ場内に併設されているカフェスタンド。イチオシは、自家製シロップで作ったレモネード! 平日のランチ限定で地元食材をふんだんに使ったホットサンドも提供しています。

住所 丸森町字不動64-1

電話 0224-72-2646

時間 9:30～17:30
(12月～3月は9:30～17:00)

定休日 火曜



Lemonade
COLD
390円

coffee HOT
340円



カフェ

16 川のほとりのコーヒースタンド CawaCaffe'

館矢間地区



阿武隈川のほとりに佇む一軒家カフェ。丸森町の名所をイメージしたコーヒーや、猫神様モチーフの料理は目でも楽しめます。

住所 丸森町館矢間
山田字小原瀬西12-1

電話 0224-51-9195

時間 10:00～16:00
(12月～3月は9:30～17:00)

定休日 月曜・火曜



猫パンホットサンド 900円



マフィン 350円

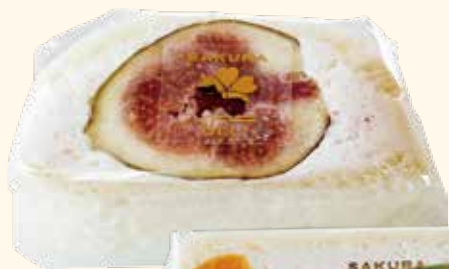

フルーツサンド 350円



カフェ

17 MARUMORI CAFE

大内地区



2021年4月のオープン以来、フルーツサンドや新鮮野菜を使用したお惣菜が評判のお店。人気のフルーツサンドは丸森産を中心に、旬の果物を厳選して使用しています。

住所 丸森町大内字町西7

電話 0224-87-8434

時間 11:00～16:00

定休日 月曜(祝日の場合は火曜)

カフェ

18 カフェつぶっこ

大張地区



自家栽培野菜や丸森産食材を使用している地産地消推進店。ランチでは季節ごとに変わるスープと、自家製パンを楽しめます。店主こだわりのコーヒー、自家製ブルーベリー・桑の実を使ったソーダ水がオススメです。

住所 丸森町大張川張字福岡62

電話 0224-51-9350

時間 10:00～15:00

定休日 火曜・水曜(要事前問合せ)



ランチセット 1,320円



レストラン

19 古民家レストラン Es

えす

大張地区

熟成肉と地元野菜を使用したコース料理が楽しめるレストラン。築300年の歴史ある古民家での食事は非日常を味わうことができます。当店自慢の“熟成牛のステーキ”を是非一度味わってみてください。

住所 丸森町大張大蔵字下柳沢20

電話 0224-87-8461

時間 ランチ 11:30～15:00(L014:00)
ディナー 18:00～23:00(完全予約制)
※ディナーは土日のみ17:00～21:00

定休日 月曜(祝日の場合は火曜)



メニューはお任せ
ランチコース(5品) 4,950円～
ディナーコース(7品) 8,800円～





松花堂会席弁当 1,650円

和食

20 まんま亭 楽

らん

丸森地区



ランチの一番人気は松花堂会席弁当。直売所で仕入れる旬の野菜を使用して、素材の良さを味わえる料理に仕上げます。丸森産コシヒカリの旨さを更に際立てた、土鍋炊きのごはんも好評です。

住所 丸森町字町東69

電話 0224-72-1733

時間 11:30~14:00
17:30~22:00

定休日 日曜

和食・居酒屋

21 おいしい季節料理 わた福

丸森地区

春はタケノコ、冬はへそ大根など、季節の食材を使った料理を楽しめます。期間限定のたけのご膳は、朝採れのタケノコを仕込むため柔らかいのが特徴です。旬の山菜の天ぷらや小鉢が付くのも人気の理由です。

住所 丸森町字町西38

電話 0224-72-3070

時間 11:00~14:00
17:30~21:30

定休日 火曜



たけのご膳 1,200円



季節のお弁当 2,000円~

※写真は3,000円のお弁当

和食

22 日本料理 桜坂

丸森地区



季節のお弁当のみ

数々の名店で腕を磨いた店主が手間暇かけて作り出す料理が評判。毎朝仙台の卸売市場から仕入れた新鮮な食材を使用した旬の料理が味わえます! 和の趣のある店内は、ゆったりとくつろげる空間です。

住所 丸森町字鳥屋119-1

電話 0224-87-8844

時間 11:30~14:00
17:00~22:00(要予約)

定休日 月曜

寿司・和食

23 金八寿司

丸森地区

人気のいのしし丼は、クセ、臭みが少なくお肉の旨味を堪能できます。具材の野菜はすべて丸森産。その季節にイノシシが野山で食べる野菜を選んで使うという、店主のこだわりが詰まった一品です。

住所 丸森町字千刈場21-2

電話 0224-72-2167

時間 11:00~14:00
(夜は予約のみ営業)

定休日 月曜(祝日の場合は火曜)



いのしし丼(お新香、お味噌汁、他1品、コーヒー付) 1,080円

寿司・和食

24 松寿司

大内地区



「旬の美味しいものを美味しい食べ方で」を motto に相馬港で仕入れた新鮮なネタを提供しています。地元の常連客はもちろん、漁師さんも訪れる名店。ランチをはじめ各種会食にもご利用いただけます。

住所 丸森町大内字清水2

電話 0224-79-2117

時間 11:00～13:30
17:00～20:30

定休日 月曜



平日限定ランチ 1,200円

寿司・和食

25 孝寿司

大内地区

山だけれど海が近い、宮城県で一番南にあるお寿司屋さん。相馬港で水揚げされた新鮮な魚を、お得な値段で提供している寿司ランチが好評です。時には店主が釣り上げた異色ネタが並ぶ事もあるかも?!

住所 丸森町大内字町30

電話 0224-79-2665

時間 11:00～14:00
(夜は予約のみ営業)

定休日 火曜

寿司ランチ (みそ汁、季節の小鉢、デザート、コーヒー付) 1,200円

焼肉

26 焼肉 弁慶

丸森地区

仙台市方面から丸森橋を渡ってすぐ、阿武隈川沿いに建つ老舗の焼肉店です。おススメはカルビ! そして韓国麺を使った赤いスープの冷麺は本格派の味で、締め注文する定番の一品となっています。

住所 丸森町字船場10-1

電話 0224-72-1533

時間 17:00～23:00

定休日 火曜



焼肉

27 光成苑

大内地区

地元民に愛される焼肉店。珍しい石造りのお店は、テーブル席と座敷席があり、大人数での利用もOK。特製のタレがついたお肉は、どの部位もおススメです! スープやナムルなどのメニューも好評です。

住所 丸森町大内字町34

電話 0224-79-3162

時間 17:00～23:00

定休日 不定休(要事前問合せ)





こだわりカレーパン 270円

パン・軽食

28 パン くう〜

丸森地区



まんま亭楽のオーナーが手がけるパン屋さん。オススメは数量限定のこだわりカレーパン！食感にこだわった生地が、中のキーマカレーを包んでいます。

住所 丸森町字町東69

電話 0224-72-1733

時間 9:00～16:30

定休日 無休

軽食

29 栄泉堂

丸森地区



看板商品「ちび丸まんじゅう」や、猫神さまをモチーフにしたどら焼きが人気の老舗菓子処。喫茶コーナーでは、ショーケースのお菓子とドリンクのセットや、サイフォンで入れたコーヒーを楽しめます。

住所 丸森町字除29

電話 0224-72-2492

時間 8:00～18:30

定休日 不定休



ケーキセット 600円～



軽食

30 森工房

大内地区



注文を受けてから焼き上げる「たこ焼き」と「たい焼き」はおやつとしても大好評！たこ焼きは粉にもこだわり、昔ながらのふわとろ系でアツアツ。素朴で優しい味わいで懐かしさを感じられます。

住所 丸森町大内字山屋敷100-2

電話 090-4554-4265

時間 10:00～15:00(夜は予約のみ営業)

定休日 月～木曜

※事前予約をおすすめします。

たい焼き 1個150円



たこ焼き 500円



直売所

31 ひっぽのお店 ふでいち

筆甫地区



愛情たっぷりの手作りお惣菜やおにぎりを販売しています。店内に飲食スペースがあり、購入したものを食べることができます。コーヒーや季節限定のスムージーもあり、ゆっくりと過ごすことができます。

住所 丸森町筆甫字平館82-1
電話 0224-51-8969
時間 平日 10:00~18:00
土日休日 10:00~16:00
定休日 水曜



おにぎり 180円



お惣菜 200-250円



筆甫への迂回路

令和元年の台風19号被害により、通行できない道路があります。筆甫地区(ふでいち)までは地図を参考に、迂回路をご利用ください。

〈迂回路〉

1. 町内から看板に従ってY字路を右折
2. しばらく道なりに進む
3. 看板に従って左折
4. 太めの道路で看板にしたがって右折



右折・左折箇所にはこの看板があります

※最新の道路状況は丸森町観光案内所にお問い合わせください。

直売所

32 いなか道の駅 やしまや

耕野地区

地元にも根ざし、町外にもたくさんのファンを持つ直売所。丸森名産タケノコをふんだんに使用した「たけのこカレー」を味わえます。タケノコの食感と和風に仕上げた特製のルーは相性抜群です。

住所 丸森町耕野字沼62-1
電話 0224-75-2111
時間 8:00~18:00
定休日 水曜(要事前問合せ)
※営業することもあり

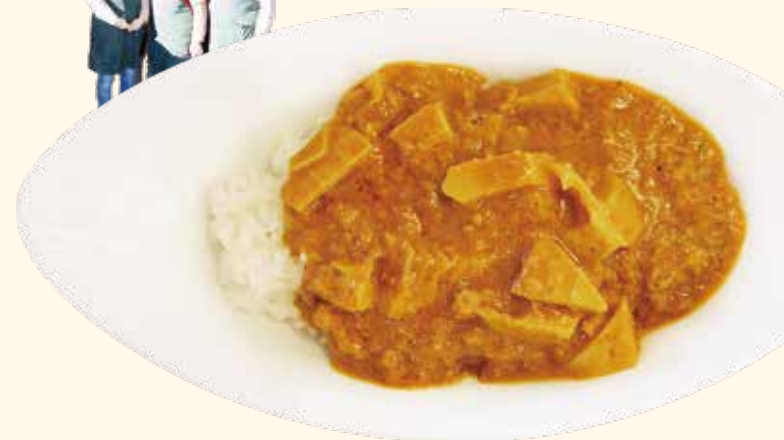

たけのこカレー 836円

直売所

33 あがらいん伊達屋

耕野地区

季節ならではの地元野菜やお米を使った、お母さんの手作りランチが人気です！曜日限定で登場するカレーや石窯ピザ、天日干し米のおにぎりもファン多し。見晴らしの良いテラス席でどうぞ♪

住所 丸森町耕野字沼77-8
電話 0224-75-3175
時間 9:00~14:00
定休日 木曜・不定休



しょうゆラーメン 500円



食の お土産



猪物語 イノシシカレー 760円

元祖・丸森のご当地カレー! ごろっとしたイノシシの肉と旨味が溶け込んだ郷土カレーのお土産です。

【販売場所】
金八寿司 / 丸森物産いちば八雄館 / いなか道の駅やしまや / 観光交流センター



かべちゃんカレー 540円

丸森の特産品の「へそ大根」が入ったご当地レトルトカレー! 酸味のある優しい辛みが特徴です。

【販売場所】
丸森物産いちば八雄館 / いなか道の駅やしまや

感動の一日四尺 たけのこカレー 648円

自慢のタケノコを贅沢に使用して作られたカレーです。タケノコのシャキシャキ感をしっかりと楽しめます。

【販売場所】
いなか道の駅やしまや / 丸森物産いちば八雄館 / 観光交流センター



4 ゆずポン酢しょうゆ 540円

丸森の特産品のゆず「多田錦」を使用しております。香りゆたかで爽やかな味わいが評判の一品です。

【販売場所】
丸森物産いちば八雄館 / いなか道の駅やしまや / 観光交流センター



5 丸森コロッケ 80円



60年以上続くサトウ精肉店。丸森コロッケは創業当時の人気商品として地元で愛されています。

【販売場所】
サトウ精肉店 / 丸森物産いちば八雄館 / ふでいち

6 う米めん(箱入り2食) 540円



宮城県産のお米を使用しており、もちっとした食感と、つるつるとしたのどごしが特徴です。

【販売場所】
丸森物産いちば八雄館 / 観光交流センター / いなか道の駅やしまや / いまいき交流センター大内 / ドライブイン門間

丸森産のらっきょう しそ巻らっきょう(150g) 468円

丸森産のらっきょうを、一つ一つ丁寧にシソの葉で包みました。明治から続く漬物屋の人気商品です。

【販売場所】
志白屋 / 丸森物産いちば八雄館 / 観光交流センター



※金額は全て税込

丸森町観光案内所からのご案内

季節の風景とともに食事を楽しむ

お食事付き舟下りプラン

阿武隈ライン舟下りでは、様々なお食事プランをご用意しています。旬の野菜を味わえる季節のお弁当プラン。秋は、季節の風物詩を楽しむも煮プラン。冬は、あったかコタツで食べるミルフィーユ鍋&しし鍋プラン。四季折々の風景とともに楽しくみください♪

※お食事プランは全て、3日前まで要予約



通年

季節のお弁当セット

季節のお弁当・お茶

2段弁当・・・3,500円



3段弁当・・・4,200円



10月
～
11月

いも煮舟

いも煮・おにぎり1個



大人 3,200円
小人(小学生) 2,100円
(3名様以上～)

12月
～
3月

こたつ舟

塩味しょうゆ味



しし鍋



大人4,500円 / 小人3,400円
(2名様以上～)

住所 | 宮城県伊具郡丸森町字下滝12 電話 | 0224-72-2350 定休日 | 月曜(祝日の場合は火曜)

※全プラン乗船料込み

Information

丸森町観光案内所(やまゆり館)

齋理屋敷から徒歩1分。オスシメの飲食店をご紹介します。お気軽にお越しください! 案内所ブログもチェックしてください!



住所 | 丸森町字町東83-1 営業時間 | 9:00～17:00
TEL | 0224-72-6663





発行:まるもりグリーン・ツーリズム推進協議会

編集:丸森町商工観光課観光班／丸森町観光案内所 デザイン:合同会社nekiwa

※記載されている情報は2022年3月31日現在のものです。