「この地図は、国土地理院長の承認を得て、同院発行の5万分の1地形図を複製したものである。（承認番号　平24東複、第28号）」

農業の有する多面的機能の発揮の促進に関する計画区域図

丸森町

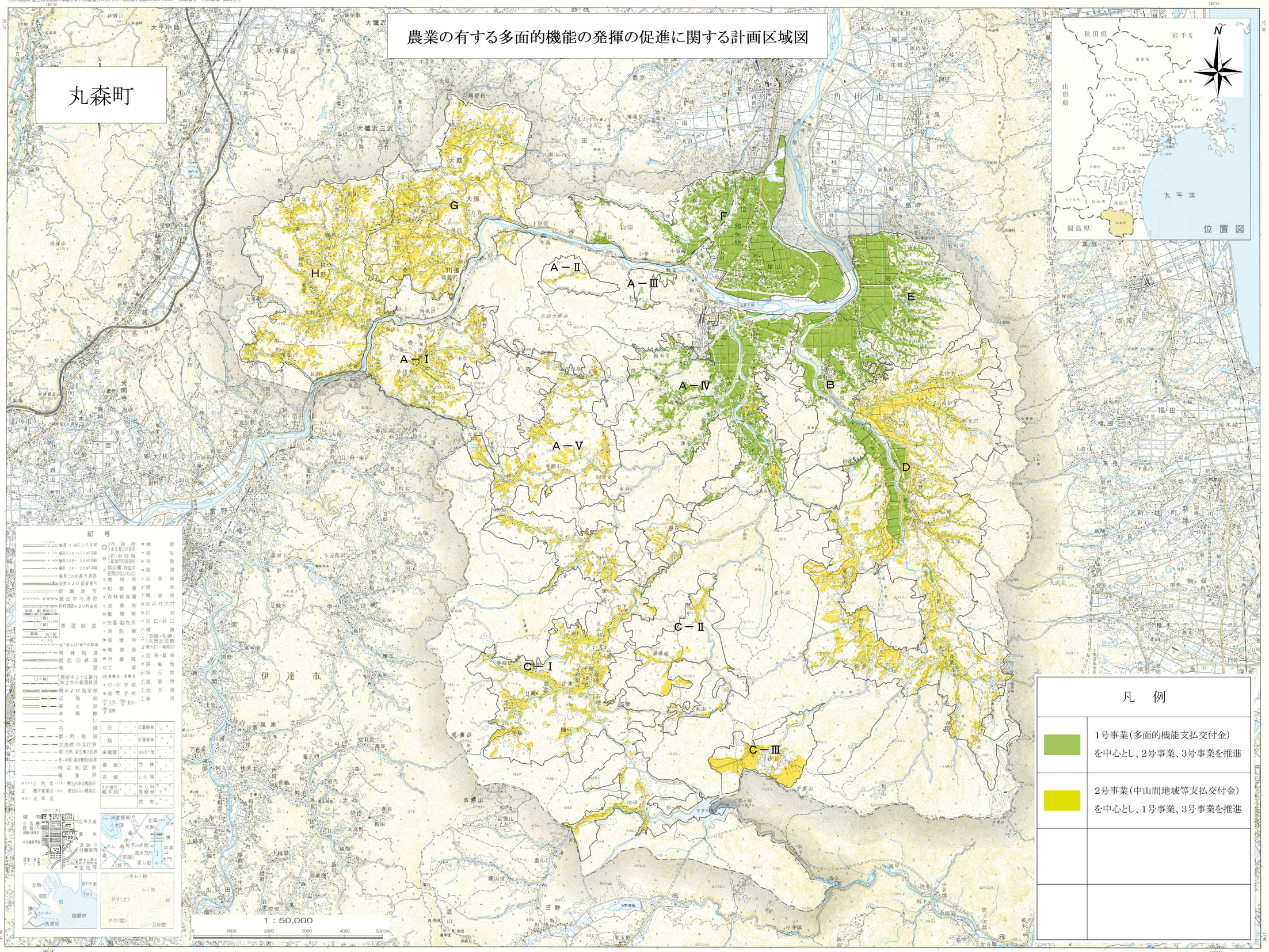

凡　例	
	1号事業（多面的機能支払交付金）を中心とし、2号事業、3号事業を推進
	2号事業（中山間地域等支払交付金）を中心とし、1号事業、3号事業を推進

平成24年8月

仙台市青葉区二日町13-30 株式会社 武揚堂 仙台営業所
〒980-0802 ☎ 022(222)8781(代)

1/33,000
0km 2km 4km 6km 8km

出力：令和7年9月10日