地図

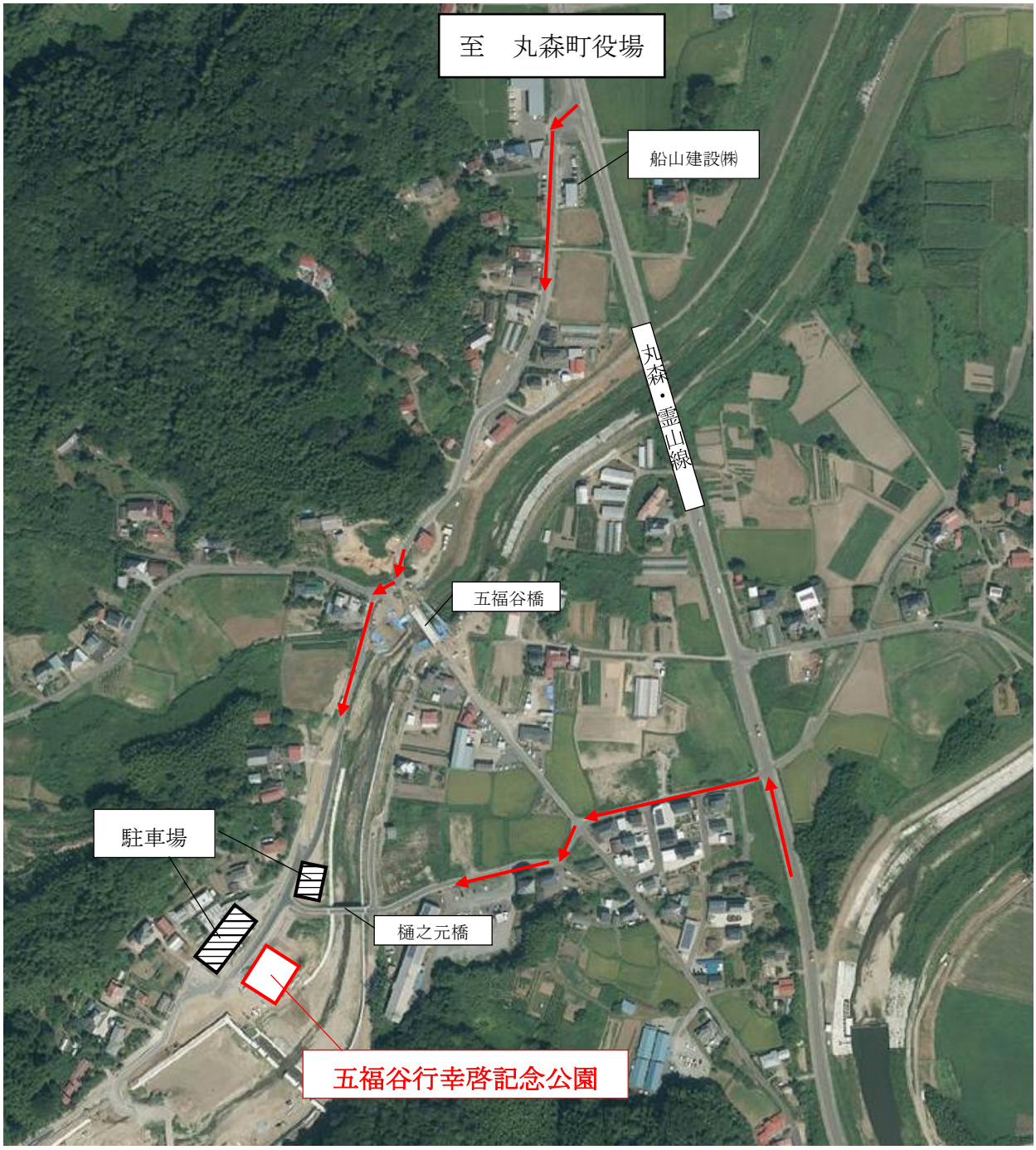

※当日は誘導スタッフを配置します。